

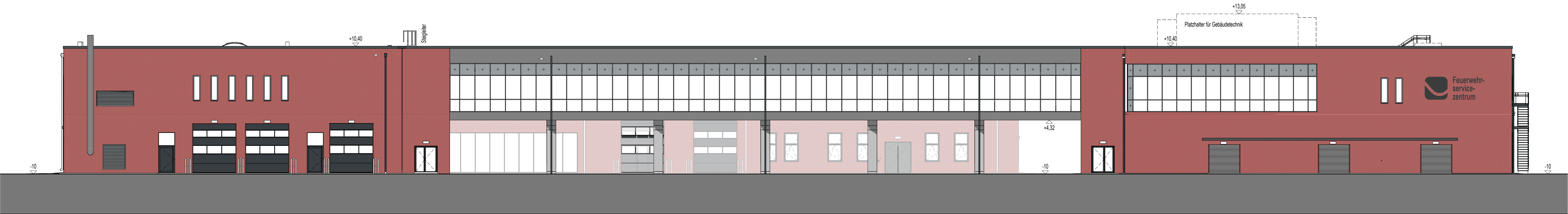

Ansicht von Norden

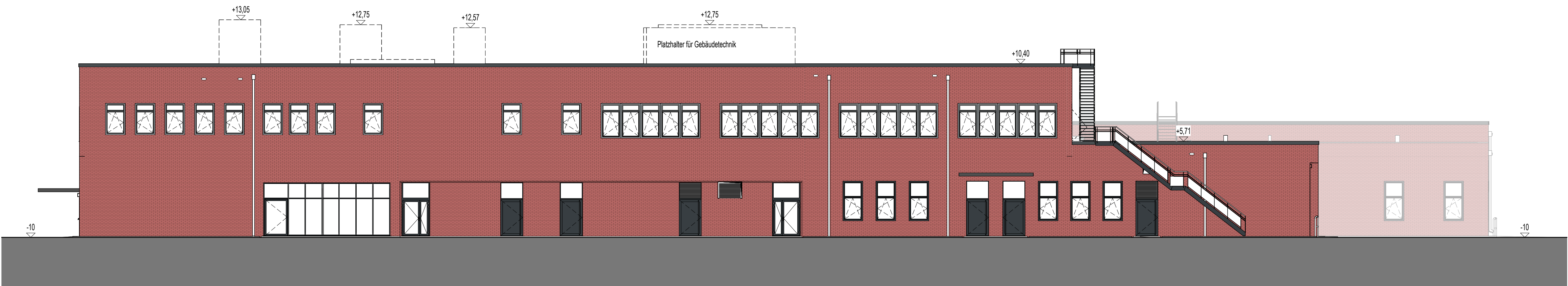

Ansicht von Süden



Ansicht von Osten



Ansicht von Westen

e	29.07.2025	Altba über der Durchfahrt BT 1 12 cm nach Osten und Westen verschoben	Poppitz	Agnet
d	17.06.2025	Fenster verschoben	Poppitz	Jeworutski
c	13.06.2025	Vordächer ergänzt	Poppitz	Jeworutski
b	10.06.2025	PK-Konstruktion BT4 OG und BT 3 Speiseraum in Feuergrau RAL7040	Poppitz	Jeworutski
a	06.06.2025	Fallaufnahmen vor der Fassade und Kennzeichnung der Erhellungserhöhung oberhalb des Geländes	Poppitz	Jeworutski/Schubert
Index	Datum	Änderungsbeschreibung	gezeichnet	geprüft

Diese Zeichnung ist Eigentum der Architekten und darf ohne deren Zustimmung weder ganz noch teilweise kopiert, vervielfältigt, gewerlich genutzt oder Dritten überlassen werden.
Dieser Plan gilt nur in Verbindung mit den Plänen des Stablers, der Projektgenosse, der Fachfirmen und den dazu gehörigen Plänen der Architekten.
Die in den Plänen angegebenen technischen Anforderungen, Ausstattungen, Schächte, Kanäle und Räume wurden von den Projektgenossen geprüft und für richtig befunden.
Alle Maße sind vor Ausführung zu prüfen und an Ort und Stelle zu nehmen und zu kontrollieren. Maß- und Inhaltsdifferenzen in diesen Plänen sind vor der Ausführung mit den Architekten zu klären.
Die angegebenen Maße sind Rohmaße. Abgabe von Tür-, Fenster- und Stützungen beziehen sich auf den Fertigboden.

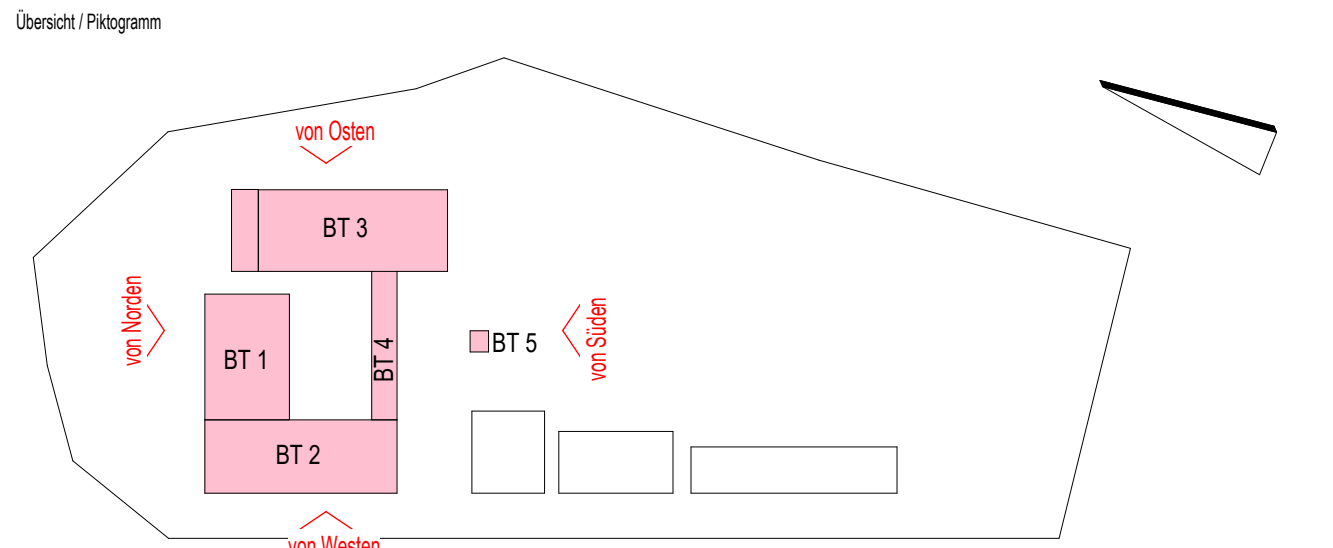

Bauherr

 **LANDKREIS
LUDWIGSLUST-PARCHIM**
RAUM FÜR ZUKUNFT

Planung

 **Inros Lackner SE**
Rosa-Luxemburg-Straße 16
18055 Rostock
Tel.: 0381-45 67 80, E-Mail: hochbauten@inros-lackner.de

Lagebezug: ETRS89 UTM Zone 33 Höhenbezug: 0.00 m ± + 35,35 m NHN

Leistungsphase: Ausführungsplanung

Vorhaben / Objekt: Neubau Feuerwehr-Service-Zentrum LUP
Feuerwehrentechnische Zentrale (FTZ) und Ausbildungszentrum für Brand- und Katastrophenschutz (AZBK)
An der K38 Nr.1, 19306 Neustadt-Glewe

Planinhalt: Architektur
Außenansichten

Bestätigung Bauherr	Agnet	Kontrolle 1	Lembke
Bereitsteller	Jeworutski	Kontrolle 2	Rzucido
gezeichnet	Poppitz	Maßstab	1 : 150
Planungsgrundlage	Datum	Datum	28.03.2025
Planzeichnung	Index	Status	

2023-0236 10 5 AN ZANS XX 0081 e G